

PROYECTISTA

Ā G O R A

Ana Isabel Ruiz Remolina Ced.Prof. 5265533  
Sergio Carlos Soto Cisneros Ced.Prof. 6711143  
Planeación y Diseño Urbano  
Saltillo 9-1 Col. Hipódromo 06100  
Ciudad de México  
www.agoramx.mx  
(55)48-16-53-59  
(55)34-14-81-62

CROQUIS DE LOCALIZACIÓN

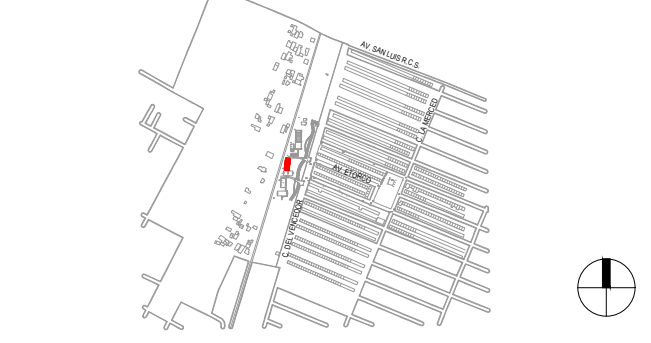

PLANTA ESQUEMÁTICA

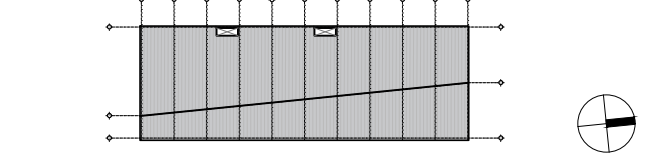

CORTE ESQUEMÁTICO

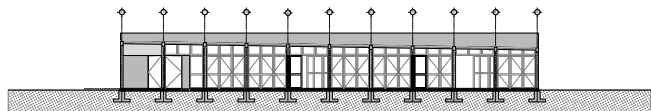

SIMBOLOGÍA

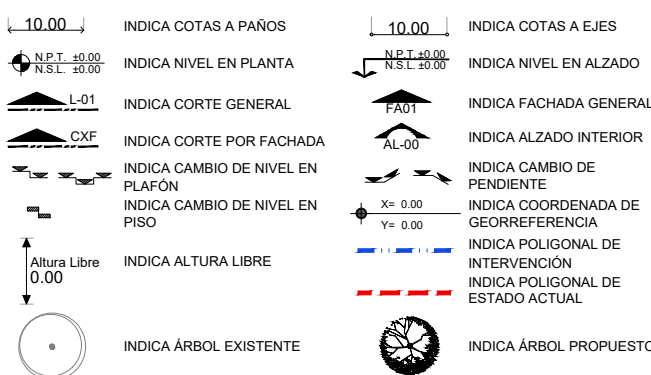

NOMENCLATURA

N.P.T. NIVEL DE PISO TERMINADO  
N.E.L. NIVEL SUPERIOR DEL LOSA  
N.L.E.L. NIVEL LECHO BAJO DEL LOSA  
N.T.F. NIVEL TOP DE CONCRETO  
N.L.F. NIVEL SUPERIOR DEL FIRMADO  
N.L.E. NIVEL LECHO BAJO DE ESTRUCTURA  
N.L.D.E. NIVEL LECHO BAJO DE ESTRUCTURA  
N.E.R. NIVEL EXISTENTE  
N.C.M. NIVEL DE CORONAMIENTO DE MURO  
N.C.C. NIVEL DE CORONAMIENTO DE CELOSIA  
N.L.B.P. NIVEL LECHO BAJO DE PLATON  
N.C.E. NIVEL DE CERRAMIENTO  
N.CUB. NIVEL DE CUBIERTA  
N.CUM. NIVEL DE CUBIERTA  
N.P. NIVEL DE PRETEL  
N.J. NIVEL DE JARDIN  
N.A. NIVEL DE AGUA  
N.C.A. NIVEL DE CALLE  
N.P. MEDIO PAVO  
N.T.N. NIVEL DE TERRENO NATURAL

NOTAS GENERALES

1.- LAS COTAS RIGEN AL DIBUJO  
2.- TODAS LAS MEDIDAS DEBERÁN SER RECTIFICADAS EN OBRA  
POR LA COMPANIA CONTRATISTA  
3.- ESTE PLANO SE COMPLEMENTA CON EL CATÁLOGO DE  
CONCEPTOS Y ESPECIFICACIONES GENERALES Y PARTICULARES.

PROPIETARIO: FUNDACIÓN HOGARES

PROYECTO: PROYECTOS ARQUITECTONICOS Y  
EJECUTIVOS PARA LA REHABILITACIÓN DEL  
ESPACIO PUBLICO EN LOS MUNICIPIOS DE  
TULANA Y MEXICALI, BAJA  
CALIFORNIA-001-2023  
CENTRO RECREATIVO Y CULTURAL EJIDO  
PUEBLA

UBICACIÓN: CALLE DEL VENCEDOR SIN COL. ÁNGELES DE  
PUEBLA, EN EL MUNICIPIO DE MEXICALI, BAJA  
CALIFORNIA.

RESPONSABLES:

NOMBRE	CARGO	FIRMA
ARG. SERGIO CARLOS SOTO CISNEROS CED. PROFESIONAL NO. 6711143	PROYECTISTA	
ARG. DANIELA MENDOZA CALLEJAS CED. PROFESIONAL NO. 1105484	DIBUJO PROYECTO ARQUITECTONICO	
ING. SALVADOR GONZALEZ ALTAMIRANO CED. FED. NO. 108737 CED. EST. NO. 39568 PERITO NO. 108	PROYECTO ESTRUCTURAL	
ING. CARMEL DAMEZ MORAÑO CED. PROFESIONAL NO. 8256462	PROYECTISTA INSTALACIÓN HIDROGASIFERAS	
ING. OSCAR ZARATE MORENO CED. PROFESIONAL NO. 3016485	PROYECTISTA INSTALACIÓN ELECTRICA	
	VO. BU. DAU	
FUNDACION HOGARES	REPRESENTANTE LEGAL	
	PERITO RESPONSABLE	
FASE:	EJECUTIVO	
CLAVE:	MXT-EST-03	
CONTENIDO:	CORTES EN FIRMES ESTRUCTURA	

ESCALA:

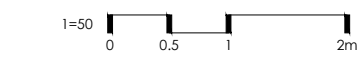

FECHA:

JUNIO 2023

NUMERO DE PLANO:

3/7

NORTE:



ESCALA 1:15

PLANTA DE CORTES DE FIRME

ESTRUCTURA

ESCALA 1:50

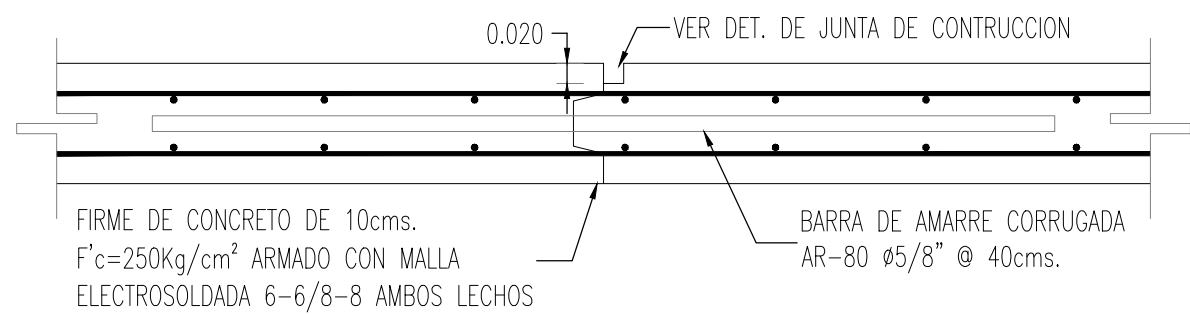

DETALLE JUNTA DE CONSTRUCCION

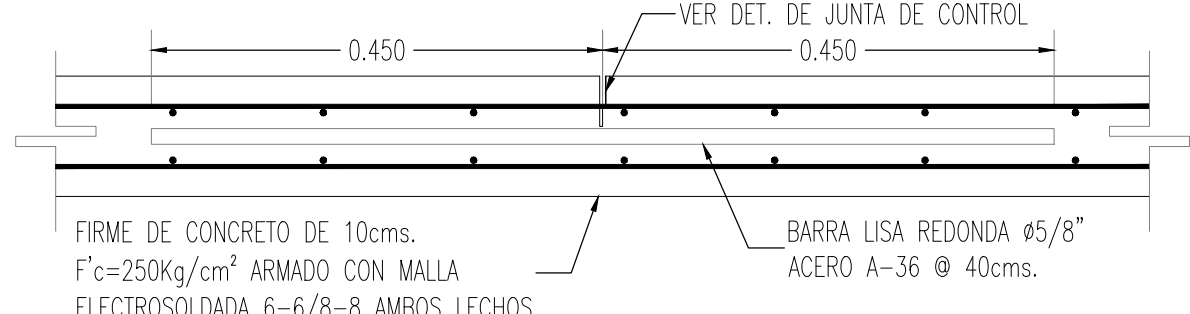

DETALLE JUNTA DE CONTROL

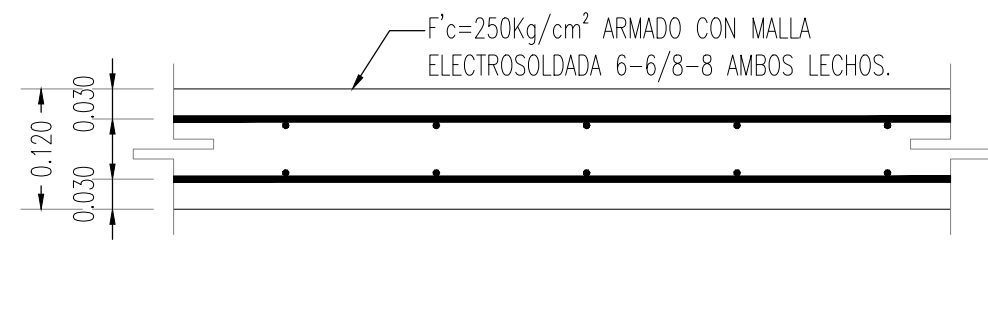

DETALLE DE FIRME

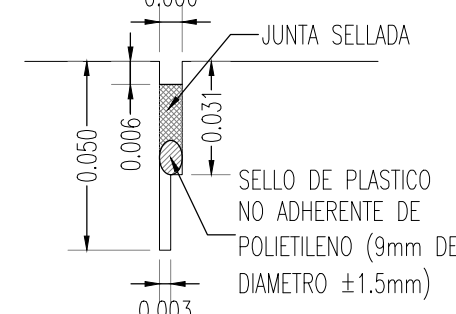

JUNTA DE CONTROL

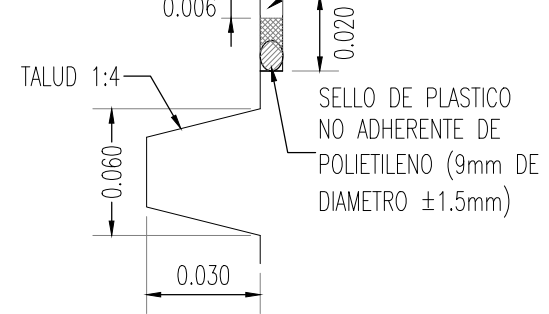

JUNTA DE CONSTRUCCION

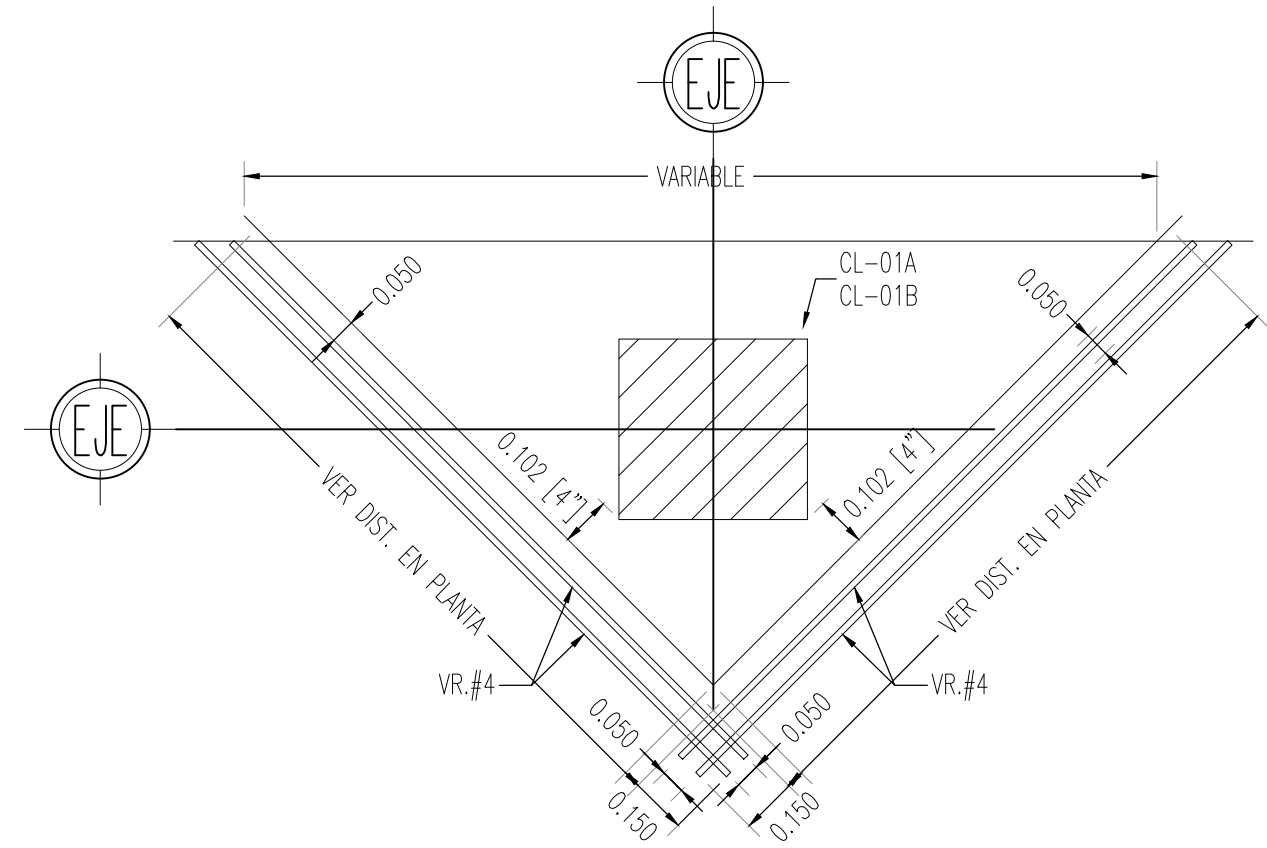

DETALLE DE  
DIAMANTE EN LINDERO

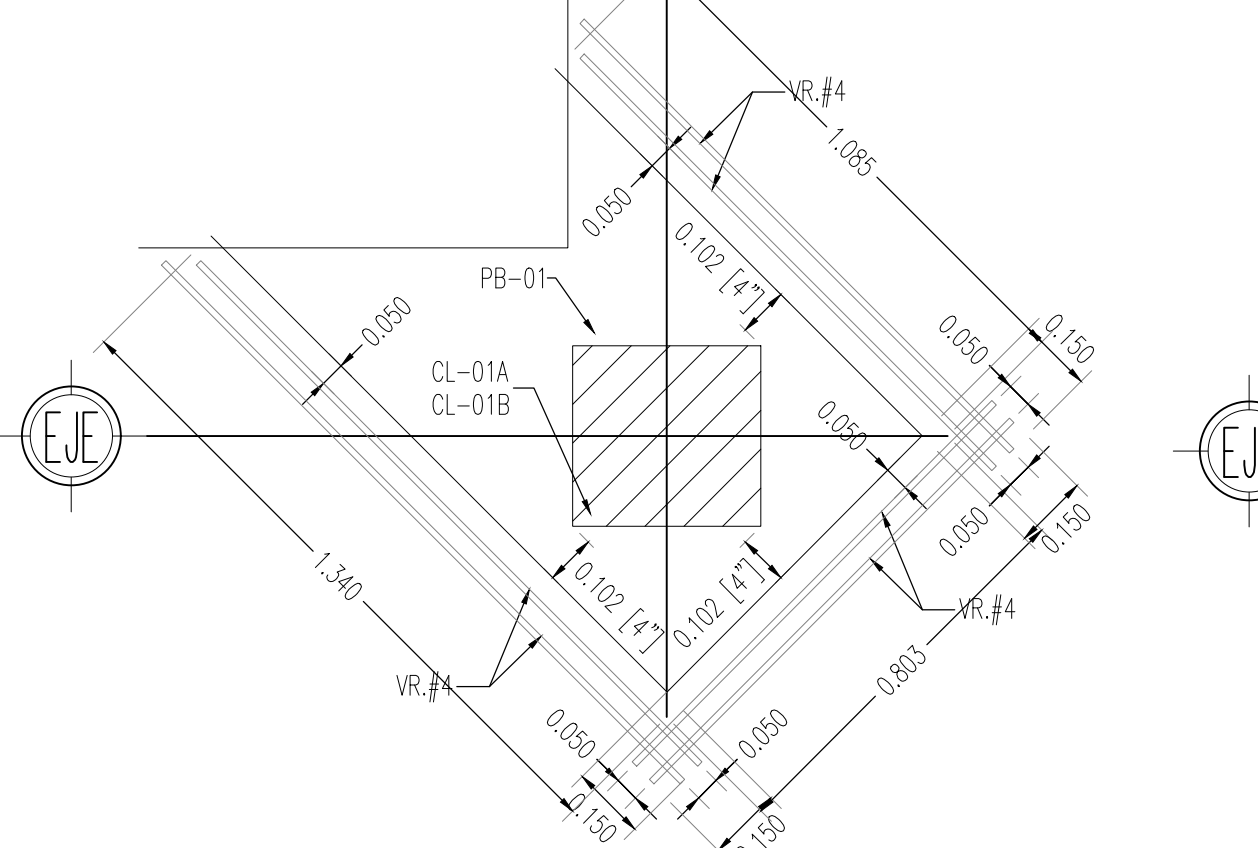

DETALLE DE DIAMANTE  
EN ESQUINA INTERIOR

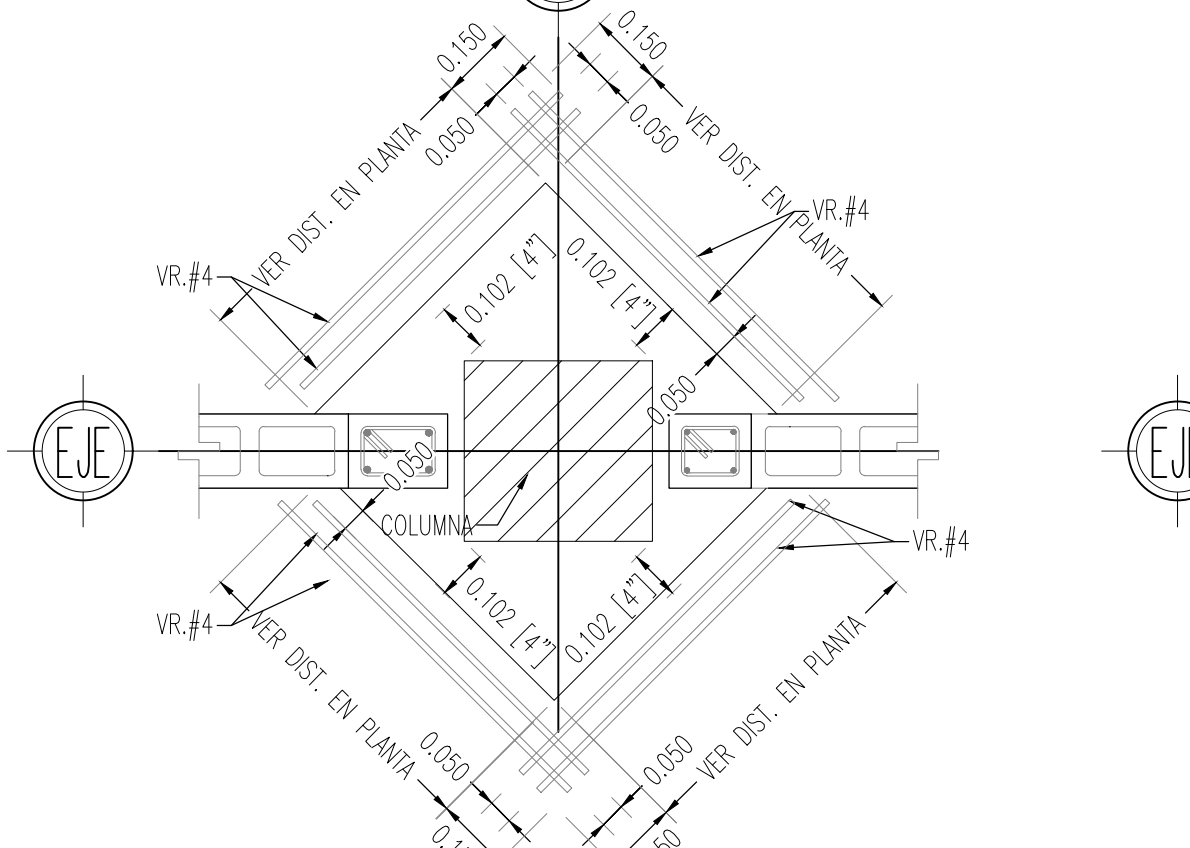

DETALLE DE DIAMANTE  
CENTRAL EN MURO

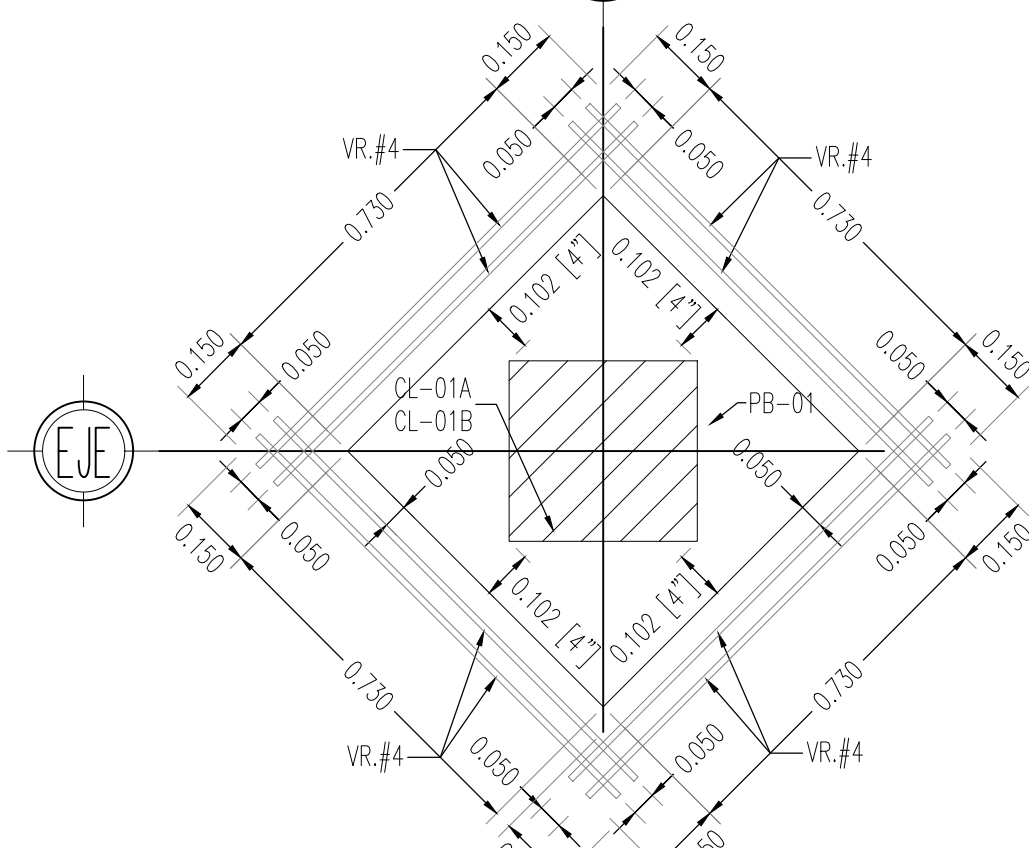

DETALLE DE DIAMANTE  
CENTRAL PARA CL-01A/CL-01B

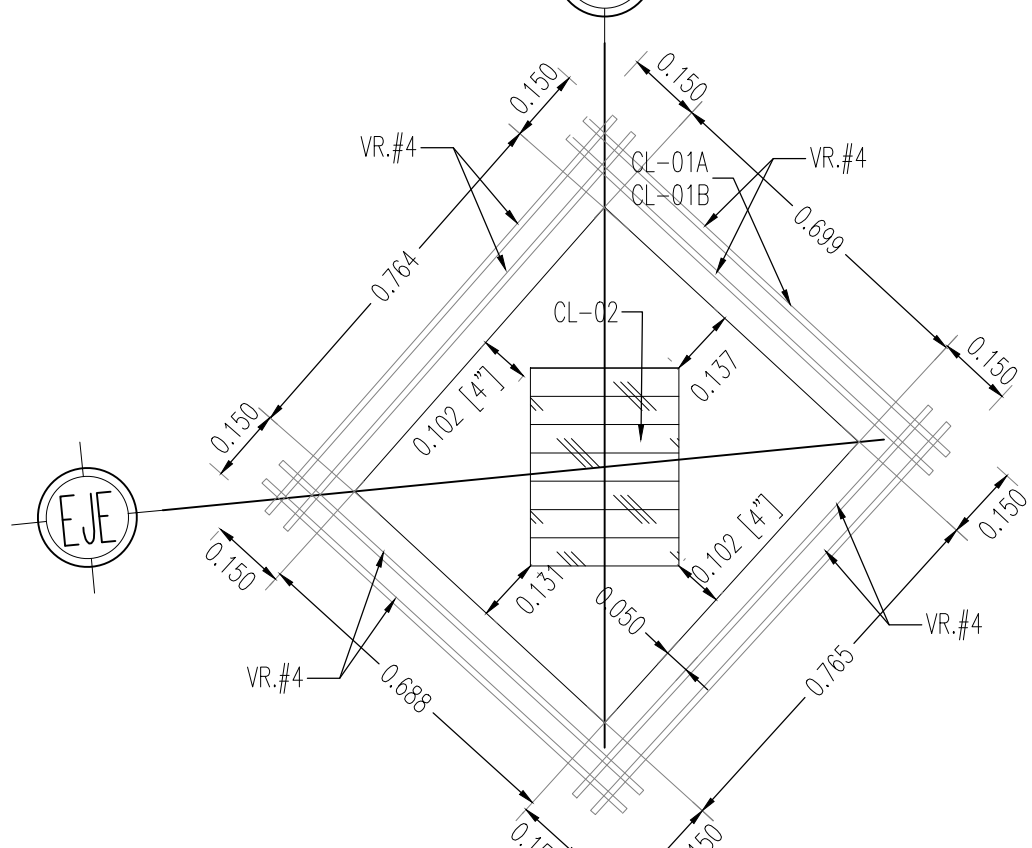

DETALLE DE DIAMANTE  
CENTRAL PARA CL-02

DETALLES ESTRUCTURALES DE DIAMANTES Y CORTES EN FIRME

ESTRUCTURA